

# 共済会だより

## 第89号

令和6年9月1日発行

☎096-0001

名寄市東1条南7丁目1-10

名寄商工会議所内

名寄市勤労者共済会

TEL 3-3155/FAX 2-0571



## Contents

- 👉 令和6年度定期総会開催、令和6年度事業計画・・・2
- 👉 新理事長のご挨拶、役員紹介  
令和5年度給付金支給状況・・・・・・・・・・・・・3
- 👉 第42回勤労者共済会の夕べ・・・・・・・・・・・・・4～5
- 👉 慶弔ニュース・・・・・・・・・・・・・6～7
- 👉 新しい仲間ご紹介・・・・・・・・・・・・・7
- 👉 共済給付金等一覧表・・・・・・・・・・・・・8

**会員状況**

令和6年7月末現在  
事業所数137事業所  
会員数1,382名

# 令和6年度 定期総会開催

## 事業計画・収支予算を承認

### 令和6年度 事業計画

令和6年度の名寄市勤労者共済会の定期総会が、5月17日グラウンドホテル藤花に於いて開催されました。

来賓に名寄市長加藤剛士様を迎え、会員27事業所に出席いただき、令和5年度の事業報告・収支決算報告及び令和6年度事業計画案・収支予算案・役員改選案について、審議され全て承認されました。

総会終了後の懇親会では、情報交換や会員交流が行われ、有意義な一時となりました。

また、新役員については左記の通り選任されました。



充実した共済制度の確立及び安心して働ける地域社会の実現を目指すとともに、勤労者の地元定着及び企業の振興発展のために、左記の事項を重点目標として事業の推進を図る。

#### 1 共済給付事業

- (1) 慶弔などの各種共済給付金の支給
- (2) 会員の健康管理の充実及び維持を図るため、総合健康診断(人間ドック及び脳ドック)の受診及びインフルエンザ予防接種を奨励し助成金を支給する。

#### 2 会員拡大の推進について

- (1) 市内事業所の加入促進と会員拡大強化の推進
- (2) 会員事業所による未加入事業所の紹介
- (3) 名寄市内及び風連地区の加入勧奨の推進
- (4) 地元コミュニティ「エフエムよろ」のラジオ放送による啓発

#### 3 福利厚生事業

- (1) 第42回名寄市勤労者共済会の夕べ

#### 4 共済会啓発活動

- (1) 共済だよりを年2回発行して、会員全員に配布
  - (2) 各共済会との交流、連携を図る。
- ・第42回全道連絡協議会を名寄市にて開催(令和6年9月11、12日)

令和5年度 一般会計決算書

(令和5年4月1日~令和6年3月31日)

(収入の部)				(単位: 円)
科目	決算額(A)	予算額(B)	比較(A-B)	備考
共済掛金	3,562,020	3,528,000	34,020	@210円×16,962人
入会金	11,300	10,000	1,300	@100円×113人
市補助金	3,100,000	3,100,000	0	事業費分 1,228,000 人件費分 1,872,000
手数料	1,526,580	1,512,000	14,580	@90円×16,962名
共済保険金	2,658,000	2,570,000	88,000	
会費	848,100	840,000	8,100	@50円×16,962名
雑収入	52,684	84,784	△32,100	利息100 懇親会費30,000 祝金10,000 家庭常備菜12,584
繰入金	450,000	300,000	150,000	
繰越金	455,216	455,216	0	前年度繰越金
合計	12,663,900	12,400,000	263,900	

令和6年度 一般会計予算

(令和6年4月1日~令和7年3月31日)

(収入の部)				(単位: 円)
科目	予算額(A)	前年度予算額(B)	比較(A-B)	備考
共済掛金	3,452,400	3,528,000	△75,600	16,440人×210
入会金	10,000	10,000	0	100人×100
市補助金	3,100,000	3,100,000	0	事業費分 1,228,000 人件費分 1,872,000
手数料	1,479,600	1,512,000	△32,400	16,440人×90
共済保険金	2,570,000	2,570,000	0	
会費	822,000	840,000	△18,000	16,440人×50
雑収入	88,294	84,784	3,510	懇親会会費・預金利息等
繰入金	700,000	300,000	400,000	割戻会計より繰入れ
繰越金	457,706	455,216	2,490	前年度繰越金
合計	12,680,000	12,400,000	280,000	

(支出の部) (単位: 円)

科目	決算額(A)	予算額(B)	比較(A-B)	備考
全労済掛金	3,509,520	3,528,000	△18,480	@210円×16,712人(全労済振込分)
共済保険金	2,658,000	2,570,000	88,000	
付加給付金	1,930,000	2,180,000	△250,000	
事業費	1,617,375	1,600,000	17,375	夕べ繰出金 1,400,000 共済会だより 199,375 宣伝費等 18,000
会議費	266,052	210,000	56,052	理事会・総会
事務費	147,807	200,000	△52,193	消耗品72,573 通信費68,254 支払手数料1,980 会計手当5,000
旅費	153,890	180,000	△26,110	全道連絡協議会(岩見沢)
備品購入費	0	10,000	△10,000	
慶弔費	51,550	50,000	1,550	年賀広告料 11,500 慶弔費 40,000
業務委託費	1,872,000	1,872,000	0	人件費
小計	12,206,194	12,400,000	193,806	
収支剰余金	457,706	-	457,706	次年度繰越金
合計	12,663,900	12,400,000	263,900	

(支出の部) (単位: 円)

科目	予算額(A)	前年度予算額(B)	比較(A-B)	備考
全労済掛金	3,452,400	3,528,000	△75,600	16,440人×210
共済保険金	2,570,000	2,570,000	0	
付加給付金	2,180,000	2,180,000	0	
事業費	1,600,000	1,600,000	0	共済会の夕べ特別会計へ繰出 1,400,000 共済会だより年2回 200,000
会議費	700,000	210,000	490,000	総会・理事会 全道連絡協議会(名寄で開催)
事務費	200,000	200,000	0	事務用品・コピー代・郵便料金等
旅費	30,000	180,000	△150,000	
備品購入費	25,600	10,000	15,600	
慶弔費	50,000	50,000	0	年賀広告料等
業務委託費	1,872,000	1,872,000	0	
合計	12,680,000	12,400,000	280,000	

理事長就任のご挨拶



理事長

長谷川 充保

就任にあたりご挨拶させていただきます。昨年、新型コロナウイルスの感染症法上5類への移行により、日常が少しずつ戻り、本共済会の福利厚生メイン事業の「共済会の夕べ」も従来通り皆で集まり楽しくお酒を酌み交わし、抽選会を楽しめる形に戻りつつある本年5月、定時の総会で理事長を仰せつかり責任の重さに身の引き締まる思いです。

コロナ禍、会員の減少もありましたが、皆様のご理解と努力により、少しずつ増加に転じ138事業所会員数1,382名までになりました。

本会の目的 市内の事業所に勤務する従業員の福利厚生増進を図るとともに、企業の振興と発展に寄与することを目指し、皆様のご理解をいただきながら、足元からしっかりと見つけ直して事業を行ってまいります。

次に、本年は29年ぶりに『全道勤労者共済会連絡協議会』が当地で9月11・12日の2日間で開催されます。コロナ禍順延されたこともあり数年ぶりの平常開催で、全道の仲間が名寄で会うのを楽しみに来名されます。受け入れる私たちも一緒に楽しみ、新しい出会い・絆を共有したく、たくさんの方の会員・事業所の皆様のご協力をお願い申し上げます。

微力ですが、一生懸命努力してまいりますので、宜しくお願い申し上げます。

役員紹介

(順不同・敬称略)

理事長	長谷川 充保	(株)グランドホテル藤花
副理事長	小山 均	(株)道北テント
副理事長	湯川 孝一	(株)名文堂
副理事長	櫻田 孝臣	名寄市役所
専務理事	白田 進	名寄商工会議所
理事	萬谷 千絵	(株)ダスキン滝沢
理事	大野 真一郎	大野土建(株)名寄本店
理事	藤和 之	(有)ミヤザキ
理事	岡本 隆資	名寄美装工業(株)
理事	常本 照也	北昭産業(株)
理事	村山 聡	(株)東洋社
理事	明石 欽弥	(株)明石組
理事	堀江 和史	いづみ観光(株)
理事	木賀 義友	(株)丸徳木賀商店
理事	山田 恵子	(有)小谷自動車整備工場
理事	下田 倅津夫	(税)下田総合事務所
理事	猿谷 繁明	えびす食品(株)
理事	竹内 利行	(株)竹内電建
理事	榎山 泰啓	(株)北方印刷所
理事	奥田 一巳	(有)トライアングル
監事	谷井 好栄	(株)谷井鉄工所
監事	藤井 和仁	(有)ふじいタイヤ

令和5年度の給付金支給状況

令和5年度の給付金の総額は、4,588千円で、令和4年度と比較すると478千円の増加となりました。付加給付金の請求有効期限は、給付発生事由日から1年間です。期限を過ぎたものは給付できませんのでご注意ください。給付発生事由が到来しましたら、忘れずに早めに請求してください。

【共済保険金】

項目	R5年度	R4年度
お祝金	380,000	280,000
弔慰金	1,780,000	1,388,000
見舞金	498,000	390,000
合計	2,658,000	2,058,000

【共済保険金】

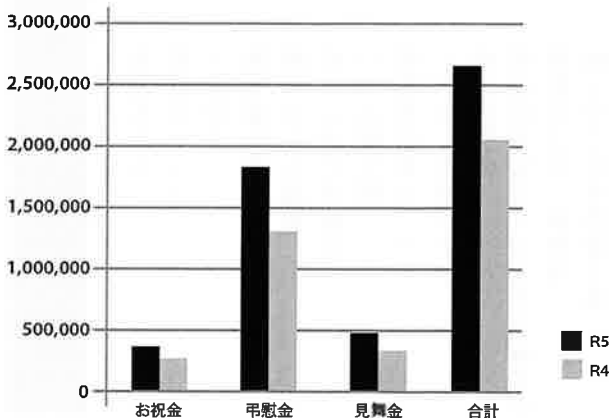

【付加給付金】

項目	R5年度	R4年度
お祝金	1,064,000	1,142,000
餞別金	420,000	540,000
弔慰金	50,000	20,000
見舞金	58,000	62,000
助成金	338,000	288,000
合計	1,930,000	2,052,000

【付加給付金】

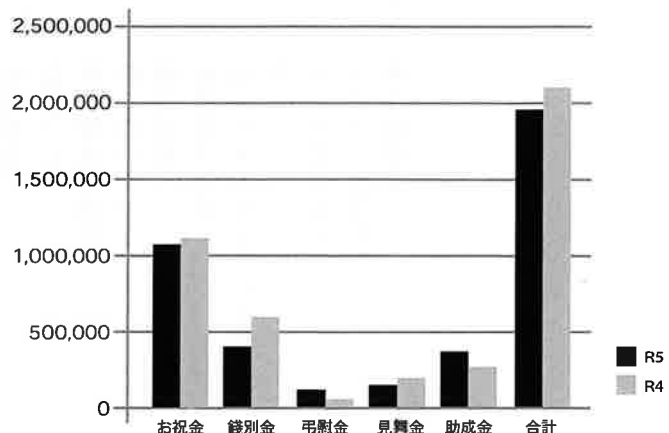

# 第42回勤労者共済会の夕べ

令和6年7月11日(木)

## 名寄市勤労者共済会 の夕べを開催

今年で第42回を迎える「名寄市勤労者共済会の夕べ」が、7月11日(木)西條名寄店3階駐車場特設会場にて開催されました。

当日は来賓に加藤市長をはじめ5名の方にご臨席いただき、64事業所より652名の参加がありました。

名寄商工会議所藤田会頭の乾杯の発声を皮切りに夕べが始まり、参加者はジンギスカンを囲みながら交流を深め、メインである抽選会では、実行委員長賞・正副理事長賞の他、会員事業所82社より277点の景品提供をいただき、参加者は番号が呼ばれるのを楽しみながら夕べの時間を過ごしました。



## 景品提供事業所

- (株)明石組
- (有)アクシス
- 五十嵐運輸(株)
- (株)五十嵐組
- (有)いきゆう
- 五十嵐ホールディングス(株)
- (株)エフエムなよろ
- 大野土建(株)名寄本店
- (株)大野組
- 川原クレーン(株)
- 吉川印刷(株)
- (有)きくちでんき
- 喜多印刷所
- (株)坂下組
- (株)三洋コンサルタント
- 新光電気(株)
- (有)品地板金加工所
- (株)竹内電建
- 第一建設(株)
- 大道警備保障(株)
- (株)東洋社
- (有)富永石油商事
- (株)とみなが
- 土井二輪商会
- 名寄美装工業(株)
- 名寄三愛病院
- 名寄生コンクリート(株)
- (有)永田商会
- なよろ観光まちづくり協会
- (株)名寄自動車学園
- 中野秀敏道政相談所
- (有)白山電器
- 畑中工業所
- (株)ひまわり
- 藤田産業(株)
- 風連商工会
- (株)北方印刷所
- (株)北海屋
- 北建工業(株)
- (株)北都新聞社
- 北昭産業(株)
- 北海舗道(株)
- 三浦自動車(有)
- (有)ミヤザキ
- (有)山崎石油店
- (株)吉田組
- (有)吉田工業
- (株)名寄新聞社
- 吉田病院
- 大沼左官工業(株)
- (有)ふじいタイヤ
- ブリジストンタイヤ名寄営業所
- (株)名文堂
- (税)下田総合事務所
- 村西運輸(株)
- (株)谷井鉄工所
- (株)グランドホテル藤花
- (有)トライアングル
- (有)長久花店
- (株)道北テント
- 下国肉店
- (株)近藤組名寄支店
- (株)ダスキン滝沢
- (有)ホンダ名寄販売
- いづみ観光(株)
- (株)名寄給食センター
- F・T・サポート
- (有)東洋製麺
- (有)藤村商店(セイコーマート風連店)
- 梅野司法書士事務所
- (有)小谷自動車整備工場
- (有)坂本食品
- (株)カンリ
- (株)丸徳木賀商店
- (株)三浦ハイヤー
- (株)桜井組
- 百武ガラス店
- (株)もち米の里ふうれん特産館
- (株)いとう
- (株)名寄振興公社
- (有)名寄土管製作所
- (株)山崎機工



来賓の方々



加藤市長の祝辞



長谷川理事長の挨拶



会場の様子



藤田会議所会頭の祝杯



司会のFMなよろ伊藤さん



ご提供頂いた景品



売店の様子



湯川実行委員長



実行委員長賞



# 慶弔ニュース

(R5・12・10) (R6・7・25)

## 結婚

北建工業(株) 2件  
 (二社)どろんこはうす 2件  
 (社)人材開発センター 1件  
 大道警備保障(株) 1件  
 (株)もち米の里ふうれん特産館 1件  
 名寄三愛病院 1件  
 川原クレーン(株) 1件

## 出生

(有)大高運送 1件  
 風連商工会 1件  
 (株)黒川コンクリート工業所 1件  
 川原クレーン(株) 1件

## 小学校入学

(株)もち米の里ふうれん特産館 1件  
 (株)ランドホテル藤花 1件  
 名寄美装工業(株) 1件  
 なよろ観光まちづくり協会 1件  
 名寄三愛病院 2件  
 北昭産業(株) 2件  
 (株)五十嵐組 3件  
 五十嵐ホールディングス(株) 1件  
 (有)庄司鉄工所 1件  
 (有)クロスオート 1件  
 藤田産業(株) 3件

## 中学校卒業

(有)アクシス 1件  
 (有)トライアングル 1件  
 北建工業(株) 1件  
 (株)近藤組名寄支店 1件  
 北海道(株) 1件  
 名寄三愛病院 5件  
 (株)もち米の里ふうれん特産館 1件  
 (有)名寄衛生公社 1件  
 大沼左官工業(株) 1件  
 大道警備保障(株) 1件  
 (株)名寄高圧コンクリート興業 1件  
 名寄美装工業(株) 1件  
 (株)カンリ 2件  
 (株)高橋組 1件  
 北建工業(株) 1件  
 (株)明石組 1件  
 北昭産業(株) 1件  
 えびす食品(株) 1件  
 (株)ダスキン滝沢 3件  
 (有)トライアングル 1件  
 (二社)どろんこはうす 2件  
 (税)下田総合事務所 1件

## 成人

(株)大野組 2件  
 (株)丸徳木賀商店 1件  
 (株)もち米の里ふうれん特産館 1件  
 大道警備保障(株) 1件

## 就職(子供)

(株)もち米の里ふうれん特産館 1件  
 大道警備保障(株) 1件

## 銀婚

(株)カンリ 1件  
 (株)山崎機工 1件  
 (有)ブックスレインポー 1件  
 名寄三愛病院 1件  
 (株)明石組 1件  
 (株)三洋コンサルタント 1件  
 (株)高橋組 1件  
 (社)人材開発センター 1件  
 (株)五十嵐組 1件  
 (株)ひまわり 1件  
 三浦自動車(有) 2件

## 熟年(50歳)

(有)小谷自動車整備工場 1件  
 (株)名寄高圧コンクリート興業 1件  
 名寄生コンクリート(株) 1件  
 (有)ブックスレインポー 2件  
 F・T・サポート 2件  
 (株)五十嵐組 2件  
 (株)カンリ 2件  
 (株)竹内電建 1件  
 アキ写真店 1件  
 道北中央貨物自動車(株) 1件  
 (株)坂下組 1件  
 橋場建設(株) 1件  
 大道警備保障(株) 1件  
 (株)名寄振興公社 1件  
 (株)東洋肉店 1件  
 (株)三浦ハイヤー 2件  
 (株)山崎機工 1件  
 五十嵐運輸(株) 2件  
 (株)大野組 1件

## 還暦

(株)明石組 1件  
 (有)ミヤザキ 1件  
 名寄美装工業(株) 2件  
 (株)名寄振興公社 1件  
 (株)三浦ハイヤー 2件  
 (株)もち米の里ふうれん特産館 3件  
 五十嵐運輸(株) 2件  
 (株)カンリ 1件  
 (株)ひまわり 2件  
 扶桑興業(株) 1件  
 (株)山崎機工 2件  
 大野土建(株)名寄本店 1件  
 なよろ観光まちづくり協会 1件  
 名寄地方食品衛生協会名寄支部 1件  
 (株)東洋肉店 1件  
 百武ガラス店 1件  
 大道警備保障(株) 2件  
 名寄生コンクリート(株) 1件  
 (株)五十嵐組 1件

## 退職

(株)黒川コンクリート工業所 1件  
 (有)名寄衛生公社 1件  
 扶桑興業(株) 1件  
 (株)とみなが 1件  
 名寄美装工業(株) 4件  
 名寄三愛病院 2件  
 土井二輪商会 1件  
 大道警備保障(株) 3件  
 (有)精華堂看板店 1件  
 (協)名寄地方建設センター 1件

- (有)丸萬 2件
- アキ写真店 1件
- 三鱗水産(株) 1件
- F・T・サポート 1件
- (株)名寄給食センター 3件
- 三浦自動車(有) 1件
- (株)大野組 1件
- (株)名寄高圧コンクリート興業 1件
- (株)こころ保険 1件

**お見舞い**

(十四日以上)

- (株)とみなが 2件
- (有)庄司鉄工所 1件
- 五十嵐ホールディングス(株) 2件
- (有)永田商会 2件
- (株)もち米の里ふうれん特産館 2件
- (株)五十嵐組 1件
- (株)はせがわ 1件

(三十日〜五十九日)

- (株)黒川コンクリート工業所 1件
- 五十嵐運輸(株) 1件
- (株)三洋コンサルタント 1件
- Military shop 1件
- nayorocamp 1件
- (株)五十嵐組 1件
- 太陽電気(株) 1件
- (株)もち米の里ふうれん特産館 1件
- (株)名文堂 1件

(六十日〜八十九日)

- 名寄美装工業(株) 1件
- 大道警備保障(株) 1件
- (二社)どろんこはうす 1件

(九十日〜百十九日)

- (株)名文堂 1件
- (株)カンリ 1件
- 名寄美装工業(株) 1件

(百二十日以上)

- 大道警備保障(株) 1件
- アキ写真店 1件
- (株)谷井鉄工所 1件
- 三浦自動車(有) 1件
- 川原クレーン(株) 1件

**自然災害**

- 名寄生コンクリート(株) 1件

**お悔やみ**

- 名寄美装工業(株) 3件
- 太陽電気(株) 1件
- 大道警備保障(株) 2件
- 名寄三愛病院 2件
- (株)こころ保険 1件
- (株)大野組 1件
- (株)名寄振興公社 2件
- 村西運輸(株) 2件
- (株)近藤組名寄支店 1件
- 大野土建(株)名寄本店 1件
- 北昭産業(株) 2件
- (株)三浦ハイヤー 1件

- 北建工業(株) 1件
- (有)藤村商店(セイコマート風連店) 1件
- (株)もち米の里ふうれん特産館 1件
- 桑原農機商会 2件
- (株)ひまわり 1件
- 五十嵐運輸(株) 1件
- (株)金野機械 1件
- 大野土建(株)名寄本社 1件
- 川原クレーン(株) 1件
- (株)名寄自動車学園 2件

**健康診断助成**

- (有)大高運送 2件
- (株)吉岡ドライクリーニング 1件
- (株)明石組 1件
- (株)こころ保険 1件
- (株)ひまわり 1件
- (株)ひまわり 1件
- 橋場建設(株) 1件
- (株)ひまわり 2件
- 北海舗道(株) 3件
- 北昭産業(株) 1件

**インフルエンザ予防**

- (株)近藤組名寄支店 10件
- (有)ミヤザキ 2件
- (株)山崎機工 5件
- (有)小谷自動車整備工場 3件
- (株)もち米の里ふうれん特産館 2件
- (有)山崎石油店 2件
- (株)大野組 1件
- (有)大高運送 1件
- (有)坂本食品 2件

- (有)庄司鉄工所 1件
- 名寄三愛病院 30件
- 藤田産業(株) 4件
- (株)竹内電建 1件
- (株)名寄自動車学園 1件
- (有)クロスオート 1件
- 風連商工会 2件
- 名寄美装工業(株) 61件
- (有)サバト家具店 2件
- 大道警備保障(株) 1件
- (有)ふじいタイヤ 1件
- F・T・サポート 1件
- (二社)どろんこはうす 12件
- (株)道北テント 1件
- (株)北都新聞社 1件
- 五十嵐ホールディングス(株) 2件
- (有)一きゆう 1件
- (株)三浦ハイヤー 1件
- 五十嵐運輸(株) 1件
- (株)名寄振興公社 6件
- (株)谷井鉄工所 1件
- 大野土建(株)名寄本店 1件

**新しい仲間ご紹介**

- スナックマドンナ (名寄市西3条南5丁目)
- 玉ちゃん (名寄市西3条南5丁目)
- 4season (名寄市西4条南5丁目)
- (株)名寄新聞社 (名寄市大通南2丁目)

共済会に加入されました。みなさんどうぞよろしく。

少しの掛金で  
大きな保障

共済給付金等一覧表

名寄市勤労者共済会

(単位:円)

共済給付事由			保険からの給付金	付加給付金	総 額				
死亡弔慰(保険)金	会 員	すべての死亡	満71歳未満	300,000		300,000	死亡診断書(写) 戸籍謄本(写)等 本人死亡保険金請求書 (事務所に用紙あります)		
			満71歳以上	150,000		150,000			
		交通事故による死亡	満71歳未満	1,050,000		1,050,000			
			満71歳以上	900,000		900,000			
		不慮の事故による死亡	満71歳未満	550,000		550,000			
			満71歳以上	400,000		400,000			
	配 偶 者			40,000	10,000	50,000	ハガキ(写)		
	子			20,000		20,000	新聞(写)		
	親			6,000		6,000	戸籍抄本(写)等		
	住宅災害による同居親族の死亡			20,000		20,000	(*いずれか一つ)		
住宅災害保険金	火 災 等	損害の程度 50%以上	300,000		300,000	罹災証明書(写)等 住宅災害保険金請求書 (事務所に用紙あります)			
		" 30%以上50%未満	210,000		210,000				
		" 20%以上30%未満	150,000		150,000				
		" 20%未満	60,000		60,000				
	自然災害	損害の程度 70%以上	90,000		90,000				
		" 20%以上70%未満	45,000		45,000				
		" 20%未満	9,000		9,000				
		床上浸水(損害の程度に関わらず)		18,000			18,000		
		後遺障害保険金	すべての重度障害	満71歳未満	300,000			300,000	医師の診断書(写)等 後遺障害保険金請求書 (事務所に用紙あります)
				満71歳以上	150,000			150,000	
不慮の事故による後遺障害	満71歳未満		550,000以内		550,000以内				
	満71歳以上		400,000以内		400,000以内				
交通事故による後遺障害	満71歳未満		1,050,000以内		1,050,000以内				
	満71歳以上		900,000以内		900,000以内				
傷病見舞金	休 業 14日以上30日未満	5,000	1,000	6,000	休業証明書 傷病休業保険金請求書 (事務所に用紙あります)				
	休 業 30日以上60日未満	10,000	2,000	12,000					
	休 業 60日以上90日未満	15,000	2,000	17,000					
	休 業 90日以上120日未満	20,000	2,000	22,000					
	休 業 120日以上	25,000	2,000	27,000					
祝 い 金	結婚祝い金		16,000	2,000	18,000	案内文書(写)・戸籍抄本(写)等			
	子の出生祝い金		6,000	4,000	10,000	母子手帳(写)・保険証(写)等			
	子の小学校入学祝い金		4,000	6,000	10,000	学校名			
	子の中学校卒業祝い金			7,000	7,000	学校名			
	就業祝い金(会員の子、市内就職のみ)			5,000	5,000	会社名等			
	20歳の祝い金(会員のみ)			10,000	10,000				
	銀婚祝い金(婚姻届け後満25年)			10,000	10,000	戸籍抄本(写)等			
	熟年祝い金(会員満50歳)			5,000	5,000				
	還暦祝い金(会員満60歳)			10,000	10,000				
退職餞別金(会員5年以上で60歳以上)			10,000	10,000					
助成金	健康診断(人間ドック・脳ドック)助成金(会員40歳以上・2年に1回)			5,000	5,000	領収書(写)			
	インフルエンザ予防接種助成金(15歳以上65歳未満)			1,000	1,000	領収書(写)			

給付金の請求を忘れていませんか?

給付金の請求は、事由が発生してから3年以内(付加給付金については1年以内)です。事務所を通じて事務局への手続きを済ませてください!

